

# LABORATÓRIO MSO

MAKING VETS BETTER

SABER+ [MSO.PT](https://www.mso.pt)

# MSO MEDICAL SOLUTIONS

## INTRODUÇÃO

POR MAIS E MELHORES CUIDADOS DE SAÚDE - “MAKING VETS BETTER”.



### SOLUÇÕES MÉDICO-VETERINÁRIAS

Bem-vindos à MSO Medical Solutions, a sua parceira em soluções médico-veterinárias. Com mais de duas décadas de experiência no setor da saúde animal, dedicamo-nos à comercialização, instalação e manutenção de equipamentos e dispositivos veterinários, proporcionando aos nossos clientes um futuro promissor em cuidados de saúde animal.

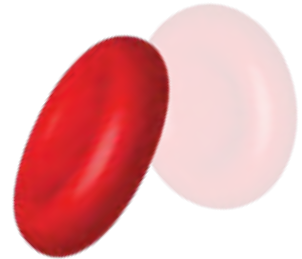

### VISÃO

A nossa visão vai além da excelência em equipamentos e dispositivos médicos. Trabalhamos para estabelecer uma relação próxima com os Médicos Veterinários, compreendendo as suas necessidades específicas. O nosso objetivo é melhorar a gama de serviços oferecidos aos seus pacientes, além de aumentar a rentabilidade dos centros de atendimento médico-veterinários, proporcionando melhores cuidados de saúde animal.

### TECNOLOGIA

Acreditamos que a inovação tecnológica é essencial para criar valor e soluções para os desafios do setor veterinário. Colaboramos com parceiros reconhecidos pela sua dedicação em pesquisa e desenvolvimento, garantindo que nossos clientes tenham acesso aos melhores equipamentos e soluções disponíveis no mercado.

### FORMAÇÃO

A formação é um dos pilares fundamentais da nossa estratégia. Acreditamos que investir no conhecimento e na capacitação dos nossos clientes é a chave para alcançar melhores resultados. Estamos empenhados em criar uma experiência inigualável aos nossos clientes, impulsionando o sucesso e o crescimento nos cuidados de saúde animal.

SABER+  
MSO.PT

# EQUIPAMENTOS DE LABORATÓRIO

NA MSO MEDICAL SOLUTIONS, **DISPONIBILIZAMOS EQUIPAMENTOS DE LABORATÓRIO DE PONTA PARA O DIAGNÓSTICOS VETERINÁRIOS.**

## SOLUÇÕES MSO



Ecografia



Anestesia



Monitorização



Infusão



Iluminação



Ressonância  
Magnética



Ortopedia



Radiologia



Endoscopia



Odontologia



Cirurgia



Tomografia



Diagnóstico



Reabilitação



Dispositivos  
Médico



Mobiliário

# ANALISADOR BIOQUÍMICO

## QT3

seamaty



## ANALISADOR QUÍMICO VETERINÁRIO TOTALMENTE AUTOMÁTICO

**Seamaty Qt3** é um analisador químico baseado em tecnologia microfluídica com design inovador. É compatível com dois tipos de rotores de reagentes: circular e setorial, atendendo às necessidades de execução de testes flexíveis a partir de um parâmetro individual ou de uma combinação. Este analisador químico totalmente automático é compacto e fácil de usar, equipado com um sistema de controlo de qualidade em tempo real para garantir a fiabilidade de cada teste. O menu de testes oferece opções flexíveis de combinação, abrangendo bioquímica, gases sanguíneos, eletrólitos, coagulação e inflamação. É uma ferramenta e diagnóstico ideal para hospitais e clínicas veterinárias.

### 1. MENOS VOLUME DE AMOSTRA

- 60ul sangue/teste

### 2. FLEXÍVEL

- Compatível com dois tipos de rotores de reagentes.
- Executa até 3 testes de uma vez.
- Escolha entre dezenas de painéis de teste para executar testes de parâmetros ou testes de perfis.

### 3. MENOS MANUTENÇÃO

- Sem fluidos para reduzir a complexidade do analisador e os custos e manutenção associados.

### 4. PEQUENO E PORTÁTIL

- O analisador é pequeno e leve, o que pode economizar espaço no seu laboratório.

### 5. ALL-IN-ONE

- Abrange testes de bioquímica, coagulação, gasimetria, eletrólitos e inflamação, atendendo a uma ampla gama de necessidades de diagnóstico veterinário.

### 6. FÁCIL DE USAR

- Tecnologia microfluídica avançada para realizar todo o processo de teste automaticamente.
- Não são necessárias habilidades operacionais profissionais, operação de carga e partida.
- Resultado rápido em 9-12 minutos.

### 7. PRECISO

- Rotor de reagentes de novo design com tecnologia patenteada para resolver a contaminação cruzada de parâmetros de reagentes para garantir resultados de teste precisos e confiáveis.



**Rotor Circular de Reagentes**



**Rotor de reagente do setor**

# CONSUMÍVEIS

## QT3

CONFIGURAÇÃO	DESCRIÇÃO	REF.	P/ UNT.	CX
ALB, ALP, ALT, AMY, AST, Ca, CK, Crea, GLU, GGT, TG, LDH, LPS, PHOS, UA, TBA, TB, TC, TCO2, TP, BUN, A/G, B/C, GLOB	Seamaty - Perfil Comprehensive Plus	AW01980	15,00€	10 Unid.
ALB, ALP, ALT, AMY, CHE, K+, NA+, CRE, GLU, TBA, TBIL, TP, UA, BUN, A/G*, B/C*, GLOB*	Seamaty - Perfil Comprehensive	AW02015	12,00€	10 Unid.
ALB, ALT, AMY, AST, GLU, CK, Ca, CRE, BUN, TB, TG, TP, PHOS, A/G*, B/C*, GLOB*	Seamaty - Perfil Check-Up	AW01981	12,00€	10 Unid.
ALB, ALP, ALT, CRE, GLU, TP, BUN, A/G*, B/C*, GLOB*	Seamaty - Perfil Check-Up	AW00686	8,00€	10 Unid.
ALP, ALT, AST, CK, CRE, GLU, LDH, TP, BUN, B/C*	Seamaty - Perfil Pré-Cirúrgico	AW01982	8,00€	10 Unid.
ALB, CRE, Ca, GLU, PHOS, UA, BUN, tCO2, B/C*, Cys C (Canino)	Seamaty - Perfil Função Renal	AW02991	8,50€	10 Unid.
ALB, ALT, AST, ALP, GGT, TBA, TB, TC, TP, A/G*, GLOB*	Seamaty - Perfil Função Hepática	AW01984	9,00€	10 Unid.
NH3	Seamaty - Perfil Amónia	AW01815	4,00€	10 Unid.
BUN, Ca, pH, Cl-, K+, Na+, Mg, tCO2, PHOS, LAC, GLUC, CRE, B/C	Seamaty - Perfil Eletrólitos Plus	AW01985	10,00€	10 Unid.
ALT, AMY, AST, GLU, LIP, TCHOL, TG, LAC, FRUC	Seamaty - Perfil Diabetes	AW01364	9,00€	10 Unid.
ALB, Ca, AST, CK, K+, NA+, TBA, PHOS, TP, UA, GLU, A/G*, GLOB*	Seamaty - Perfil Animais Exóticos	AW01986	10,00€	10 Unid.
PT, APTT, FIB, TT	Seamaty - Perfil Coagulação	AW00650	7,00€	10 Unid.
f-SAA, BUN, CRE, ALB, LIP, TBA, ALP, GGT, TP, A/G*, B/C*, GLOB*	Seamaty Perfil Inflamação Felina	AW01987	10,00€	10 Unid.
AMY, CRE, LIP, BUN, c-CRP, B/C*	Seamaty - Perfil Inflamação Canina	AW02014	7,00€	10 Unid.
DESCRIÇÃO	REF.	P/ UNT.	CX	
Seamaty - Pontas de Pipetas (120 Unid.)	Tips	6,00€	1 Caixa	
Seamaty - Tubos de heparina Sarstedt Multivette 0,5ml (100 Unid. )	Sarstedt Multi LH 0,5ml	40,00€	1 Caixa	
Seamaty - Tubos de heparina litio Sarstedt 1,5ml (100Unid.)	Sarstedt LH 1,5ml	35,00€	1 Caixa	
Seamaty - Tubos de heparina Sarstedt Microvette 0,6ml (100Unid.)	Sarstedt Micro LH 0,5ml	40,00€	1 Caixa	

# ANALISADOR VETERINÁRIO HORMONAS, GASES SANGUÍNEOS E IMUNOFLUORESCÊNCIA

## seamaty

### ANALISADOR VG2

- Analisa parâmetros imunológicos, gases sanguíneos e eletrólitos num mesmo aparelho;
- Versátil e económico;
- Fácil de usar;
- Resultado preciso;



## seamaty

### SEAMATY VG1

Analizador Veterinário Portátil de Gases Sanguíneos e Eletrólitos :

- Cartucho de múltiplos parâmetros, adaptável a diferentes utilizações: urgências, laboratório, cuidados intensivos, cirurgia, etc.
- Permite resultados rápidos e precisos em qualquer lugar.
- Simples e rápido.



## seamaty

### SEAMATY VII

Analizador Veterinário de Imunofluorescência, analisa parâmetros de inflação, doenças infecciosas felinas/caninas, anticorpos felinos/caninos, hormonas e função renal.

- Versátil e económico;
- Fácil de usar;
- Resultado preciso;



# CONSUMÍVEIS

## VG2 / VG1 / VI1

CATEGORIAS	DESCRIÇÃO	REF.	P/ UNT.	CX
Inflamação	Seamaty - Proteina C Reactiva Canina	AW03024	7,00€	10 Unid.
	Seamaty - Soro Amiloide A felino	AW03025	7,00€	10 Unid.
	Seamaty - Lipase pancreática específica canina	AW03026	7,20€	10 Unid.
	Seamaty - Lipase pancreática específica felina	AW03027	7,20€	10 Unid.
	Seamaty - Teste (Ac) Virus Esgana canino	AW03045	5,00€	10 Unid.
	Seamaty - Teste (Ac) Parvovirus canino	AW03046	5,00€	10 Unid.
	Seamaty - Teste (Ac) Leishmania	AW03535	7,00€	10 Unid.
	Seamaty - Teste (Ac) Calicivirus felino	AW03048	5,00€	10 Unid.
	Seamaty - Teste (Ac) Virus Imunodeficiencia felina (Fiv)	AW03896	5,00€	10 Unid.
	Seamaty - Teste (Ac) Panleucopenia felina	AW03047	5,00€	10 Unid.
	Seamaty - Teste (Ac) Herpesvirus felino	AW03049	5,00€	10 Unid.
	Seamaty - Teste (Ac) Coronavirus felino	AW03030	7,00€	10 Unid.
Doenças caninas/felinas Antigenos (Ag)	Seamaty - Teste (Ag) Panleucopenia felina	AW03031	4,50€	10 Unid.
	Seamaty - Teste (Ag) Coronavirus felino	AW03032	4,50€	10 Unid.
	Seamaty - Teste (Ag) Leucemia Felina	AW03898	4,50€	10 Unid.
	Seamaty - Teste (Ag) Herpesvirus felino	AW03033	7,00€	10 Unid.
	Seamaty - Teste (Ag) Calicivirus felino	AW03034	4,50€	10 Unid.
	Seamaty - Teste (Ag) Parvovirus canino	AW03035	4,50€	10 Unid.
	Seamaty - Teste (Ag) Virus esgana	AW03036	4,50€	10 Unid.
	Seamaty - Teste (Ag) Coronavirus canino	AW03038	4,50€	10 Unid.
	Seamaty - Teste (Ag) Dirofilariosis canina	AW03037	4,50€	10 Unid.
Seamaty - Teste (Ag) Giardia	AW03899	7,00€	10 Unid.	
Hormonas	Seamaty - Teste de TSH canino	AW03040	7,00€	10 Unid.
	Seamaty - Teste de progesterona canina	AW03041	7,00€	10 Unid.
	Seamaty - Teste de Cortisol canino	AW03042	7,00€	10 Unid.
	Seamaty - Teste de T4 Total	AW03043	7,00€	10 Unid.
Doenças do coração	Seamaty - Teste NT-proBNP canino	AW03050	7,70€	10 Unid.
	Seamaty - Teste NT-proBNP felino	AW03051	7,70€	10 Unid.
Função renal	Seamaty - Teste Cistanina C	AW03044	7,00€	10 Unid.
Gases sanguíneos	Seamaty - Gasimetria pH, pO2, pCO2, K+, Nat, Cl, Ca, Hct, Lac, Glu, tCO2, CHCO3, BE(ecf), cSO2, AG, BE(b), cHgb	AW02489	11,00€	20 Unid.

# ANALISADORES DE HEMATOLOGIA



## ANALISADOR DE HEMATOLOGIA

### 5 PARTES MAIS RETICULÓCITOS – DM61 VET

**Princípios:** Equipamento de última geração para análise diferencial de 5 populações de glóbulos brancos e de reticulócitos. Utiliza vários métodos de contagens. Impedância, citometria de fluxo e dispersão triangular para contagem de WBC/RBC/PLT. Método colorimétrico para cálculo de HGB. Método de dispersão e coloração a laser para RET.

**Modo de teste:** CBC, CBC+DIFF, CBC+ DIFF +Retic.

**25 Parâmetros:** WBC, Lym%, Mon%, Neu%, Bas%, Eos%, Lym#, Mon#, Neu#, Eos#, Bas#, RBC, HGB, HCT, MCV, MCH, MCHC, RDW-CV, RDW-SD, PLT, MPV, PDW, PCT, Retico#, Retico%, 5 diagramas de dispersão (incluindo 1 para Baso, 1 para Ret), 3 histogramas (incluindo histogramas RBC, PLT ).

**Volume da amostra:** Hemograma completo + DIFF + RET: ≤35ul.

Hemograma completo + DIFF: ≤20ul. Modo pré-diluído: ≤20ul.



## ANALISADOR HEMATOLÓGICO

### 5 PARTES - DF56VET

**Princípios:** Método de impedância para determinar os dados RBC e PLT. Método colorimétrico para determinar o HGB. Citometria de fluxo baseada em laser para determinação de WBC.

**23 Parâmetros:** WBC, Neu%, Neu#, Mon%, Mon#, Lym%, Lym#, Eos%, Eos#, Bas%, Bas#, RBC, HGB, HCT, MCV, MCH, MCHC, RDW-CV, RDW-SD, PLT, MPV, PDW, PCT.

**Volume da amostra:** ≤20uL.

**Tipo de amostra:** Sangue venoso integral, sangue capilar integral e modos pré-diluídos.



## ANALISADOR HEMATOLÓGICO - DP-H10 VET

### ANALISADOR POCT INTEGRADO CBC+CRP+SAA

**Equipamento que funciona com cartucho (sem reagentes).**

**Custo fixo por hemograma.**

**Princípios:** Método de impedância para teste WBC / RBC / PLT. Método colorimétrico sem cianeto para teste de HGB. Imunonefelometria para teste CRP / SAA.

**19 Parâmetros:** WBC, LYM%, LYM #, MID%, MID #, GRA #, GRA%, RBC, HGB, HCT, MCV, MCH, MCHC, RDW-CV, RDW-SD, PLT, MPV, PDW, PCT.

**2 Parâmetros de proteção específicos:** CRP, SAA.

**3 Histograma:** WBC, RBC, PLT.

**Canais:** Contagem de Canal Duplo.

**Volume da Amostra:** 20 pL.





## CONSUMÍVEIS

### DM61 VET

REFERÊNCIA	DESIGNAÇÃO	P. V. P.
MSOFDF-R	Corante Reticulócitos 46m-DM61Vet	42,10€
MSODIF-R	Diluyente Reticulócitos 46m-DM61Vet	39,22€
MSODIL-CA10	Dymind- Solução diluyente DF56/DM61 Vet 10Lt	79,81€
MSODIL-CA	Dymind- Solução diluyente DF50/DM61 Vet 20Lt	110,79€
MSOLYC-1A	Dymind- Solução Lisante 1 DF50/DM61 Vet 200ml	78,00€
MSOLYC-2A	Dymind- Solução Lisante 2 DF50/DM61 Vet 500ml	135,95€
MSOCLE-P	Dymind- Solução Probe Cleanser 50ml	8,75€

## CONSUMÍVEIS

### DF56 VET

REFERÊNCIA	DESIGNAÇÃO	P. V. P.
MSODIL-CA10	Dymind- Solução diluyente DF56/DM61 Vet 10Lt	79,81€
MSODIL-CA	Dymind- Solução diluyente DF50/DM61 Vet 20Lt	110,79€
MSOLYC-1A	Dymind- Solução Lisante 1 DF50/DM61 Vet 200ml	78,00€
MSOLYC-2A	Dymind- Solução Lisante 2 DF50/DM61 Vet 500ml	135,95€
MSOCLE-P	Dymind- Solução Probe Cleanser 50ml	8,75€

## CONSUMÍVEIS

### DP-H10 VET

REFERÊNCIA	DESIGNAÇÃO	P. V. P.
	Dymind- DH-P10 Cartuxo CBC + PTD-B (50 Unids)	215,00€
	Dymind- DH-P10 Cartuxo CRP (50 Unids)	70,00€
	Dymind- DH-P10 Cartuxo SAA (50 Unids)	70,00€

# ANALISADOR DE HEMATOLOGIA AUTOMÁTICA



## SIMPLICIDADE E PRECISÃO PARA DIAGNÓSTICOS

**BC-30 Vet** é o novo analisador de hematologia automática da Mindray, que transforma a rotina dos laboratórios veterinários com tecnologia de ponta. Compacto e eficiente, oferece resultados precisos e operação intuitiva, melhorando a experiência dos profissionais de saúde animal.

### DIFERENCIAÇÃO CBC+4

- Analise 23 parâmetros, incluindo Eosinófilos, com precisão.

### ALTO RENDIMENTO

- Processa até 38 amostras/hora, mesmo em temperaturas elevadas.

### INTERFACE INTUITIVA

- Tela sensível ao toque TFT de 8,4 polegadas para uma navegação simples e rápida.

### SISTEMA DE CONTROLE DE TEMPERATURA

- Mantém a estabilidade das reações mesmo em ambientes frios, garantindo resultados consistentes.

### COMPACTO E EFICIENTE

- Design compacto que economiza espaço e oferece um desempenho robusto.

### CAPACIDADE DE ARMAZENAMENTO:

- Armazena até 100.000 resultados com histogramas detalhados.

### MANUTENÇÃO INTELIGENTE

- Reduz a necessidade de manutenção diária (menos tempo e custos).

### SUORTE A MÚLTIPLAS ESPÉCIES

- Inclui cães, gatos, cavalos, e muitas outras espécies e definir até 20 animais personalizados.

### CONECTIVIDADE AVANÇADA

- Suporte ao protocolo HL7 e conectividade bidirecional LIS para integração eficiente com outros sistemas laboratoriais.

### ALARMES DE FÁCIL IDENTIFICAÇÃO

- Sistema de cores para alertas, proporcionando informações intuitivas sobre o status do instrumento.

## CONSUMÍVEIS BC30 VET

REFERÊNCIA	DESIGNAÇÃO	P. V. P.
MSO70100146114	V-3D Diluent 5.5L	22,43 €
MSO70100146116	V-3CFL Lyse 100mL	129,61 €
MSO70100163312	V-P Probe Cleanser ( 25mL*6)	79,50 €
MSO70100106855	Paper roll BC2800/BC30	3,50 €

# SISTEMA DE IMUNOENSAIO FLUORESCENTE



Analizador para medir biomarcadores quantitativos para monitoramento e diagnóstico. **Vcheck** utiliza a tecnologia da fluorescência com marcador európio, que permite uma sensibilidade muito maior em relação aos testes rápidos oferecidos no mercado.

## ESPECIFICAÇÕES

- Metodologia: Imunoensaio Fluorescente (FIA).
- Análise: Quantitativa e Qualitativa.
- Capacidade de Teste: 1 teste por vez.
- Modo de teste rápido: Disponível.
- Energia: Adaptador AC/DC.
- Display: Tela Touch 7" colorida.
- Impressora: térmica embutida.
- Conectividade e LIS/HIS: HL7 v2.6(PCD-01) / POCT1-A.
- Auto-ID: Código de barra 2D.
- Dimensões: 200x240x205mm.
- Acessórios opcionais: rato, teclado, scanner código de barra.
- Peso: 2.5 Kg.
- Memória: 3.000 testes.



## CONSUMÍVEIS VCHECK

REFERÊNCIA	DESIGNAÇÃO	P. V. P.
MSOBNVCF139DC	VCheck TnI Felino (5uni)	89,80€
MSOBNVCF137DC	VCheck TnI Canino (5uni)	89,80€
MSOBNVCF106DD	VCheck T4 Canino e Felino (10uni)	100,00€
MSOBNVCF128DD	VCheck SAA 2.0 Felino (10uni)	85,00€
MSOBNVCF130DC	VCheck proBNP Felino (5uni)	65,00€
MSOBNVCF132DC	VCheck proBNP Canino (5uni)	65,00€
MSOBNVC7404CA	VCheck Kit Calibração	20,00€
MSOBNVCF127DD	VCheck fPLI (10uni)	95,00€
MSOBNVCF107DD	VCheck D-dimer (10uni)	130,00€
MSOBNVCF118DC	VCheck cTSH (5uni)	60,00€
MSOBNVCF109DD	VCheck CRP Canino (10uni)	85,00€
MSOBNVCF122DD	VCheck cProgesterona (10uni)	95,00€
MSOBNVCF129DD	VCheck cPLI (10uni)	95,00€
MSOBNVCF105DD	VCheck Cortisol Canino (10uni)	95,00€
<b>MSOBNVCF125DD</b>	<b>VCheck SDMA 10 Tests</b>	<b>128,00€</b>

# LABORATÓRIO POINT OF CARE

## MICROPOINT

### MONITORIZAÇÃO DE TEMPOS DE COAGULAÇÃO.

**QLABS VET QV-3 PLUS** portátil, leve, rápido e preciso, este analisador permite monitorizar o tempo de protrombina (PT) e o tempo de tromboplastina parcialmente ativada (aPTT) em menos de 7 minutos.

qLabs® QV-3 Plus



## MICROPOINT

### EMERGÊNCIAS VETERINÁRIAS COM RAPIDEZ E CONFIABILIDADE.

**THE EDGE - APARELHO DE MEDIÇÃO DE LACTATO** aparelho de Medição de Lactato, um sistema de monitorização avançado do lactato sanguíneo. Com alta precisão e leitura em apenas 45 segundos, este instrumento de mão é ideal para prognóstico e monitorização em pacientes críticos. O The Edge oferece resultados confiáveis e essenciais para a abordagem primária de urgências veterinárias.



## WOODLEY EQUIPMENT COMPANY LTD.

### MONITORIZAÇÃO PRECISA DA GLUCOSE SANGUÍNEA EM ANIMAIS.

**G-PET PLUS** projetado para medir com precisão os níveis de glucose no sangue e especialmente calibrado para uso veterinário, fornece resultados fiáveis e precisos em cães, gatos e cavalos, sendo necessária apenas uma pequena amostra de sangue (0,7 µl).



## mindray animal care

### ANALISADOR AUTOMÁTICO VETERINÁRIO DE TIRAS DE URINA.

**UA-60V** especificamente concebido para a Medicina Veterinária, o analisador de urina automático UA-60V permite uma leitura rápida e precisa de tiras de urina, podendo analisar até 15 parâmetros, para um diagnóstico imediato e objetivo.



# EQUIPAMENTOS LABORATÓRIO

*Leica*

## NOVA GERAÇÃO DE MICROSCÓPIOS - CONSTRUÇÃO DE ALTA QUALIDADE.

**DM500 & DM750.** O microscópio Leica DM500 com capacidade "plug and play" é a ferramenta ideal para tornar o diagnóstico fácil e agradável para o operador. Com recursos fáceis de usar, como o condensador pré-focalizado, pré-centralizado e a dióptrica pré-ajustada do EZTube™, que evitam ajustes incorretos, proporcionam rapidez e precisão no diagnóstico.



*Leica*

## COMPARTILHAMENTO DE IMAGEM, CAPTURA E ARQUIVAMENTO MAIS FÁCIL.

Solução de câmara de microscópio precisa e eficiente, projetada para revelar detalhes finos das amostras com alta resolução e cores precisas. Capture e compartilhe imagens de suas amostras de maneira flexível, enquanto desfruta de uma interface consistente e fácil de usar alimentada pela plataforma de software Enersight.



# CENTRÍFUGA VETERINÁRIA

*Leica*

## CENTRÍFUGA COM ROTOR DE COMBINAÇÃO MÚLTIPLA.

**VETSPIN® DUO** foi projetada ergonomicamente para centrifugar volumes de fluidos biológicos de até 2,0 mL em volume e velocidades variáveis de até 10.000 rpm. Esta centrífuga tem características, incluindo um rotor multicombinação para hematócrito e microtubos. Possui um motor sem escovas para uma utilização silenciosa, velocidades e tempos variáveis e programados e, o mais importante, travamento automático da tampa. Esta centrífuga não é apenas muito intuitiva, mas também é simples e segura de operar. Acima de tudo, praticamente sem necessidade de manutenção, a VetSpin Duo é ideal para laboratórios e consultórios movimentados.



*Nahita*

## A MINI CENTRÍFUGA FUGEVET COM MICROHEMATÓCRITO 12000RPM.

**MINICENTRÍFUGA FUGEVET** velocidade variável até 12000rpm, 1 rotor com tubos de micro-hematócrito, 1 rotor angular com adaptadores e 1 rotor de tiras. Sistema de clique para mudar os rotores. Sistema de segurança da tampa que pára o rotor quando aberto. Silencioso e estável graças aos seus pés de sucção. Alimentação 85-240v, 50/60Hz.



*Nahita*

## CENTRÍFUGA DIGITAL ANGULAR DE BANCADA PARA APLICAÇÕES DE ROTINA.

**CENTRÍFUGA ANGULAR NAHITA BLUE** para aplicações de rotina, tais como concentração de suspensões celulares, separação de soro ou plasma, etc..





